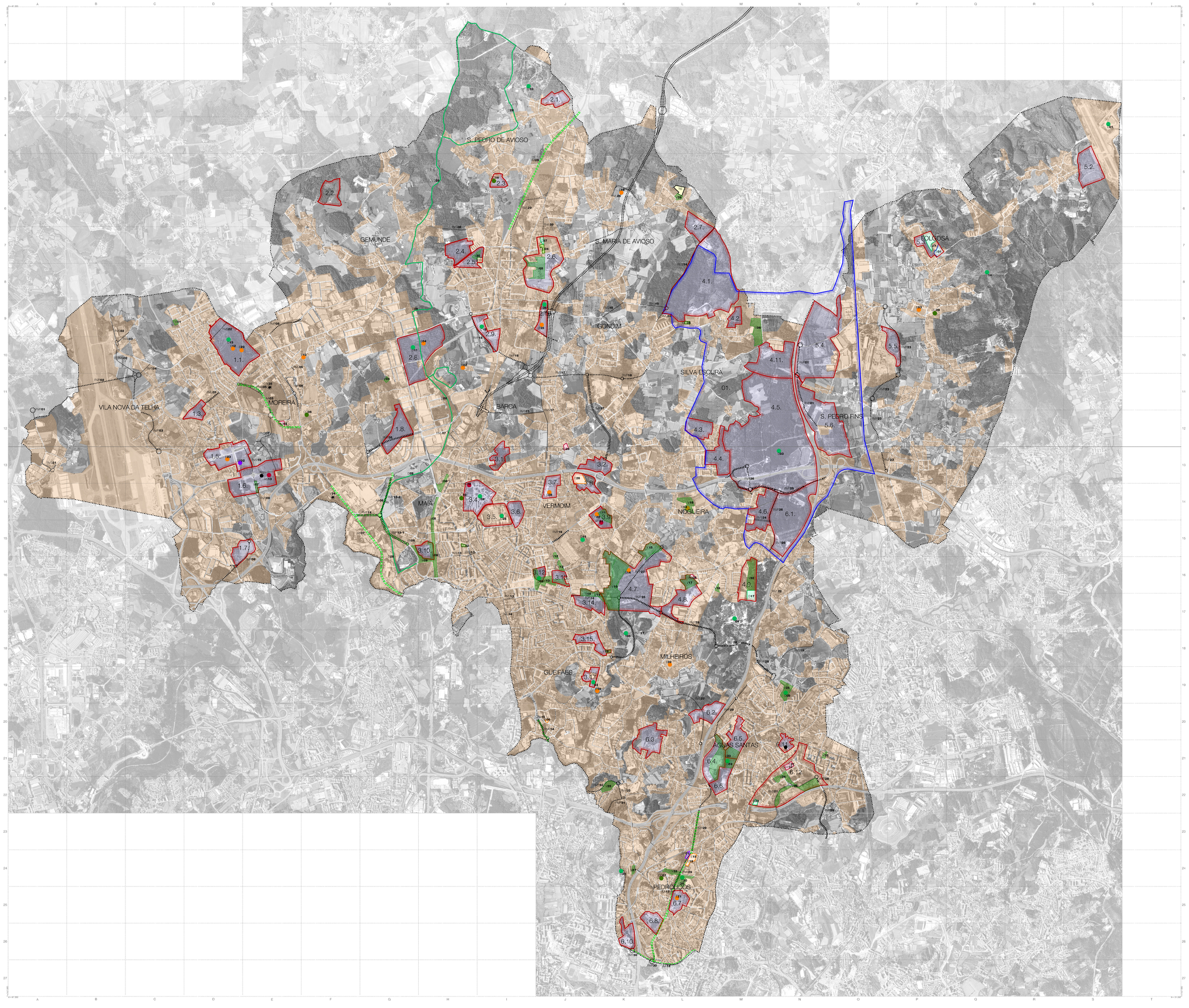


PMOT'S A REVOGAR :

01. PU Maia Leste

UOP'S PREVISTAS :

UNIDADE DE PLANEAMENTO 1 - MOREIRA E VILA NOVA DA TELHA

1.1. Área Nascente da Urbanização do Lidador, freguesias de Vila Nova da Telha e Moreira
1.3. Pedras Ruivas, freguesia de Vila Nova da Telha
1.5. Lugar de Maria Retorteira, freguesia de Moreira
1.6. Avenida Arquitecto Fernando Távora, freguesias de Moreira
1.7. Lugar do Crivo, freguesia de Moreira
1.8. Área Envolvente ao Campo de Futebol, freguesia de Moreira

UNIDADE DE PLANEAMENTO 2 - CASTELO DA MAIA

2.1. Lugar da Ribeira, freguesia de São Pedro de Avioso
2.2. Pólo de Ares e Olícios, freguesia da Gemunde
2.3. Lugar da Igreja, freguesia de São Pedro de Avioso
2.4. Área de Localização Empresarial de Gemunde, freguesias de Gemunde e São Pedro de Avioso
2.5. Lugar dos Olivinhos, freguesias de São Pedro de Avioso e Gemunde
2.6. Quinta da Gruta e área envolvente, freguesia de Santa Maria de Avioso
2.7. Lugar Alto do Rocho, freguesia de Santa Maria de Avioso
2.8. Área de Localização Empresarial de Mandim, freguesia de Barca
2.9. Área Envolvente ao Campus do Castelo da Maia, freguesias de Gemunde e Barca
2.10. Área de encosta a Nascente da Rua Dona Maria Sarrico Guimarães, freguesia de Santa Maria de Avioso

UNIDADE DE PLANEAMENTO 3 - VERMOIM

3.1. Lugar de Currelo, freguesia de Vermoim
3.2. Lugar de Cavadas, freguesia de Vermoim
3.4. Bairro do Solmoiro, freguesia de Vermoim
3.3. Zona Desportiva da Cidade, freguesia de Vermoim
3.5. Lugar de Vale Grande, freguesia de Vermoim
3.7. Lugar de Poudel, freguesia de Vermoim
3.8. Lugar de Seara, freguesia de Vermoim
3.9. Lugar do Regueiro, freguesias de Vermoim e Nogueira
3.10. Lugar do Souto, freguesia de Maia
3.12. Lugar da Maninha 1, freguesias de Vermoim e Guelfães
3.13. Lugar da Maninha 2, freguesias de Vermoim e Guelfães
3.14. Lugar de Enxindres, freguesias de Guelfães
3.15. Lugar de Codeso, freguesia de Guelfães
3.17. Área Envolvente às Piscinas de Guelfães, freguesia de Guelfães

UNIDADE DE PLANEAMENTO 4 - SILVA ESCURA, NOGUEIRA E MILHEIROS

4.1. Lugar de Freguia, freguesia de Santa Maria de Avioso e Silva Escura
4.2. Lugar de Vilarinho, freguesias de Milheiros, freguesia de Silva Escura
4.3. Lugar da Devesa, freguesia de Silva Escura
4.4. Lugar do Barrocueiro, freguesias de Silva Escura e Nogueira
4.5. Nova Maia / Parque Minerium, freguesias de Silva Escura, Nogueira e São Pedro Fins
4.6. Lugar de Vilar de Cima, freguesias de Nogueira e Aguas Santas
4.7. Lugar de Vilar de Baixo, freguesias de Milheiros, freguesias de Nogueira e Minheiros
4.8. Lugar de Ayla Nova, freguesia de Milheiros
4.9. Monte Peredo, freguesia de Minheiros
4.11. Lugar de Fidles, freguesia de Silva Escura

UNIDADE DE PLANEAMENTO 5 - FOLGOSA E SÃO PEDRO DE FINS

5.2. Área contígua ao Aeródromo de Vilar de Luz, freguesia de Folgosa
5.3. Área Envolvente às Piscinas de Folgosa, freguesia de Folgosa
5.4. Área Envolvente à Escola Básica de Folgosa, freguesia de Folgosa
5.5. Área a Nascente da Sobreira, freguesias de Folgosa e São Pedro Fins
5.6. Campus da Maia, freguesia de São Pedro Fins

UNIDADE DE PLANEAMENTO 6 - AÇUAS SANTAS E PEDROUÇOS

6.1. Lugar das Gandoras, freguesia de Águas Santas
6.2. Lugar de Sobreira, freguesia de Milheiros
6.3. Lugar de Sobre Vila, freguesia de Milheiros
6.4. Lugar de Cavarnera 1, freguesia de Águas Santas
6.5. Lugar de Cavarnera 2, freguesia de Águas Santas
6.6. Lugar de Cavarnera 3, freguesia de Águas Santas
6.7. Lugar de Pedrouços, freguesia de Pedrouços
6.8. Área à Frente da Avenida da N. Sr.ª da Nativividade, freguesia de Pedrouços
6.10. Lugar da Arrizela, freguesia de Pedrouços
6.11. Centro Cívico de Águas Santas, freguesia de Águas Santas
6.12. Quinta Pícua, freguesia de Águas Santas

EQUIPAMENTOS PREVISTOS:

SAÚDE (S)
- sem terreno definido
- com terreno definido

ENSINO (E)
- sem terreno definido
- com terreno definido

AÇÃO SOCIAL (AS)
- sem terreno definido
- com terreno definido

SERVIÇOS PÚBLICOS (SP)
- sem terreno definido
- com terreno definido

CULTURAIS / CENTROS CÍVICOS (CC)
- sem terreno definido
- com terreno definido

DESPORTIVOS (D)
- sem terreno definido
- com terreno definido

Escolas

RESERVA (RS)
- sem terreno definido
- com terreno definido

ESPAÇOS VERDES PREVISTOS(M):
- sem terreno definido
- com terreno definido
- Arborização de ornamentos (AA)

REDE VIÁRIA PREVISTA:
- Rede Viária Principal (RVP)
- Rede Viária Secundária (RVS)
- Rede Viária Local (RVL)

ZONAMENTO OPERATIVO:
- Solo Urbanizado
- Solo Urbanizável
- Limite do Concelho

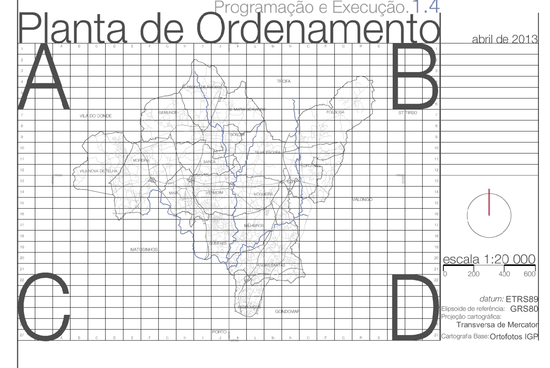
p.d.m.

Alteração do Plano Diretor Municipal

Programação e Execução, 1.4

Planta de Ordenamento

abril de 2013



escala 1:22 000
0 200 400 600

datum: ETRS89
Sistema de referência: GRS80
Projecção cartográfica: Transversa de Mercator
Cartografia Base: Ortofotos IGP

maia

Departamento de Ambiente, Planeamento e Gestão Urbana

DAPGU

DPTP
Divisão de Planeamento Territorial e Projetos

Nº de ord.: 20_IGT_AM1.4
Folha: 1.4
Data: Abr. 2013