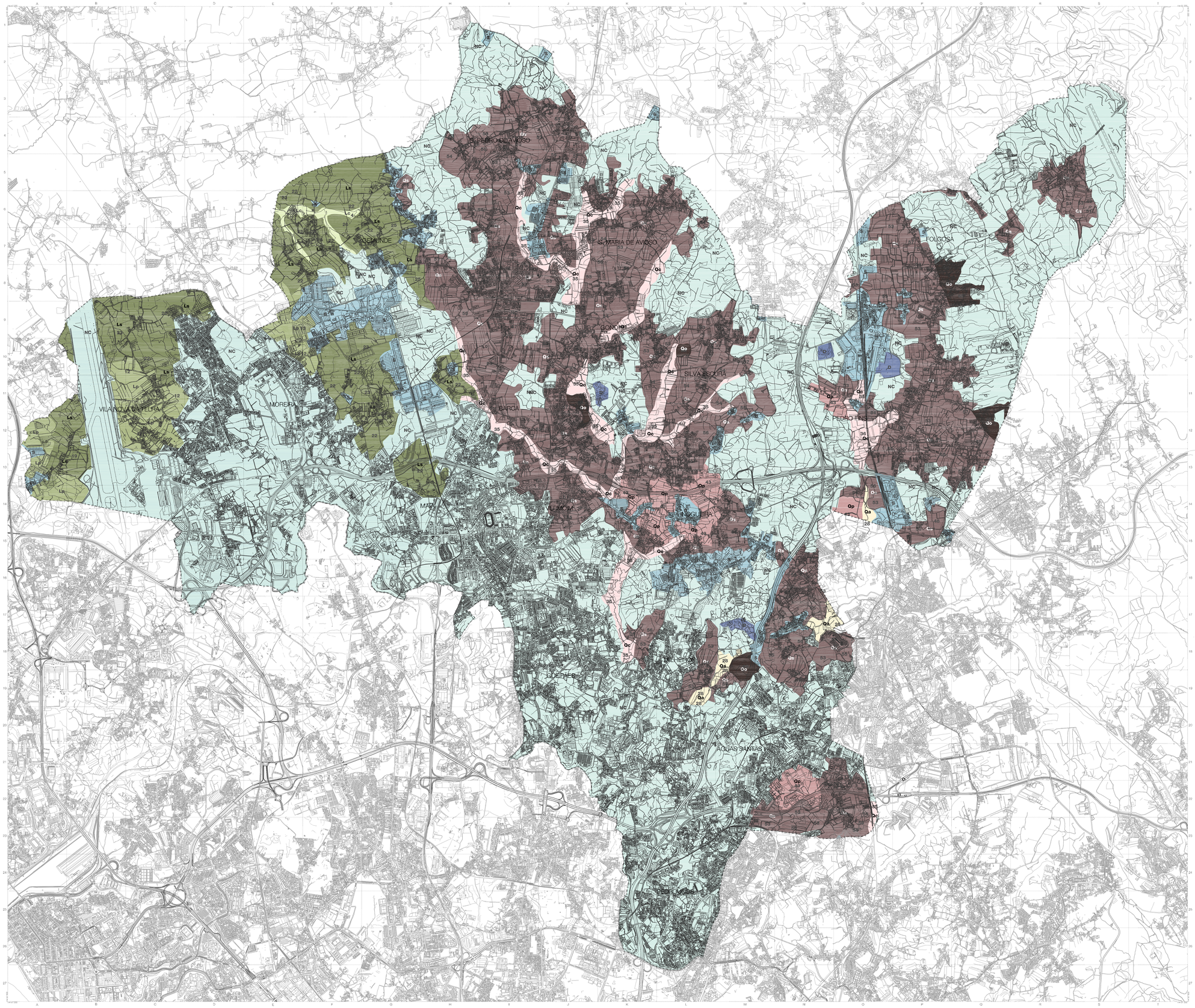

FONTE : Direcção Regional de Agricultura da Região de Entre Douro e Minho

L	Terras de aplanação litorânea em climas do litotal
Ls	Relevo ondulado, com declive suave
Lp	Superfícies aplanadas e terraços marinhos
Lc	Vales coluvionares
Q	Terras chãs Ribeirinhas e terras de encosta
Qa	Sujeitas a inundações
Qc	Fundos de vales coluvionares ou coluvio-aluvionares
Qp	Superfícies aplanadas com relevo suavemente ondulado
Qs	Superfícies de relevo ondulado suave a moderado
Qo	Superfícies de relevo ondulado moderado a forte
D	Aterros e desaterros de minas; áreas temporariamente emersas nos leitos dos rios
S	Áreas sociais
NC	Áreas não cartografadas
	Limite do Concelho

Revisão do Plano Director Municipal

p.d.m.

Carta dos Solos

8.0

Dezembro de 2008

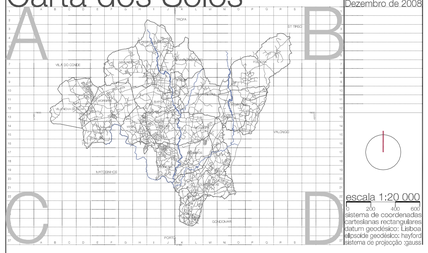

escala 1:20 000

0 200 400 600

sistema de coordenadas cartesianas rectangulares
datum geodésico: Lisboa
elipsóide geodésico: hayford
sistema de projecção: gauss

maia
CÂMARA MUNICIPAL

Departamento de Ambiente e Planeamento Territorial
DAPT

DPTUP
Divisão de Planeamento Territorial, Urbanístico e Projectos

Plantas: D.JOT.RVJ8.0
Folha: 8.0
Data: Dez. 2008