



# PENSO, LOGO CRESCÇO

## Música Com Filosofia

### Vamos Lá Filosofar

A música “O que é ser Normal? Apontar o dedo ao mal.”, tem letra de Catarina Furtado, música de Tiago Bettencourt e foi lançada pela Associação Corações Com Coroa para assinalar uma campanha contra a violência no namoro.

“Queria ser capaz de te dizer  
Que não sou bem essa pessoa que gritas ser só tua.  
Queria não ter medo mas eu sei que corro o risco de te perder.”

“Hoje percebi que namorar assim é contra mim e contra ti.  
Ciúme não é gostar, controlar não é amar.”

Tens o direito a faltar ao respeito àqueles de quem gostas?  
Numa relação, há lugar para a violência?  
**Por que existem ciúmes nas relações?**  
Tens ciúmes das pessoas de quem não gostas?  
A violência é apenas física?



<https://bit.ly/o-que-e-ser-normal>

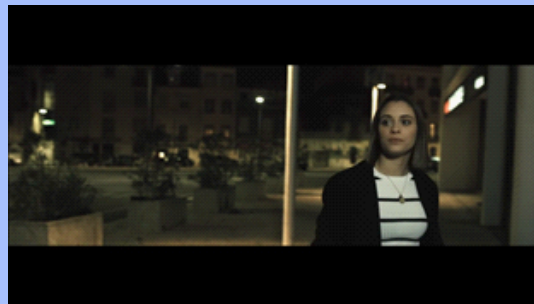
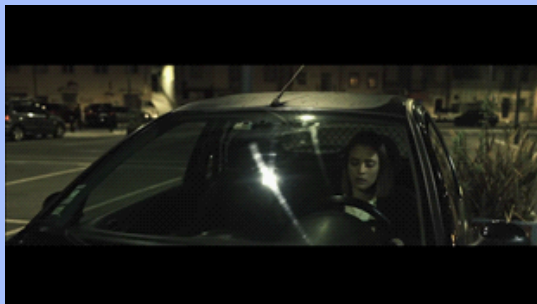

#FiqueEmCasa

MAIA

Sorrir  
para  
a Vida.

