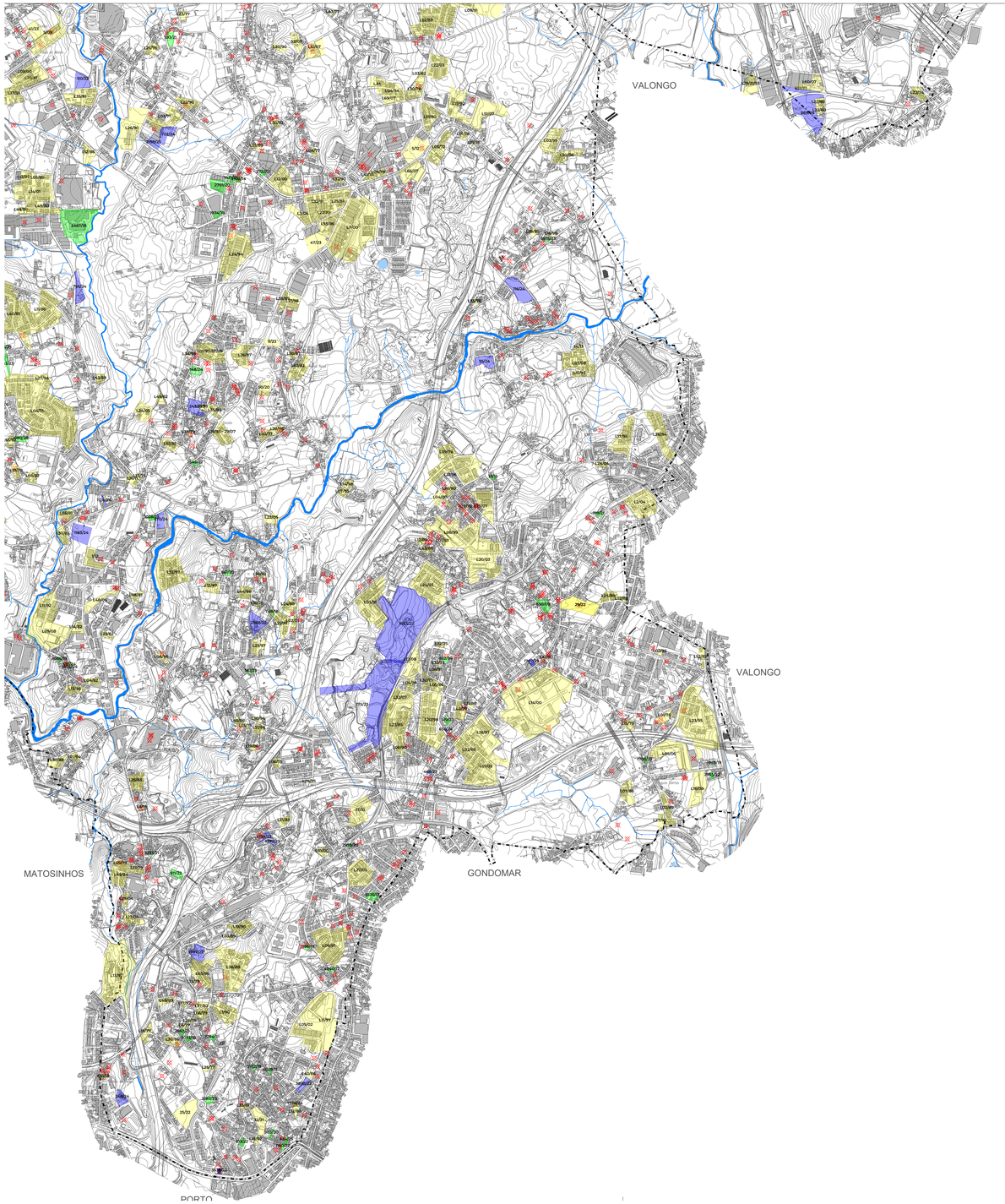

- Limite Administrativo (CAOP2023)
- ALVARÁS DE LOTEAMENTO (L00/00)
- ALVARÁS DE CONSTRUÇÃO
- PIP VÁLIDO
- OPERAÇÃO URBANÍSTICA VÁLIDA (nº de processo)

MAIA

PDM

PLANO
DIRETOR
MUNICIPAL

PLANTA COMPROMISSOS URBANÍSTICOS 4.0

DATA DA EDIÇÃO: DEZEMBRO 2024

Cartografia base:
Equidistância das Curvas de Nível: 2m
Sistema de Projecção: PT-TM06 / ETRS89
Elipsoide de referência: GRS80 (Geodetic Reference System 1980)
Referencial Altimétrico: Marégrafo de Cascais
Projecção Cartográfica: Transversa de Mercator
Exactidão Posicional: 0,30
Exactidão Temática: ≥95%
Precisão Nominal Posicional(Saídas Gráficas): 1,64
Entidade Proprietária: Câmara Municipal da Maia
Entidade Produtora e Data Edição: Socarto, Lda - 2017-10-31
Número e Data de Homologação e Entidade Responsável pela mesma:
Processo: 427, com data de 2018-06-14, realizado pela DGT

escala 1:10 000
0 100 200 400

CÂMARA MUNICIPAL DA MAIA
DEPARTAMENTO DE SUSTENTABILIDADE TERRITORIAL
DIVISÃO DE PLANEAMENTO TERRITORIAL

EMPRESA CONSULTORA
XXXX EMPRESA, LDA