

SERVIÇO EDUCATIVO

**DIVISÃO DE CULTURA DA
CÂMARA MUNICIPAL DA MAIA**

**PROGRAMAÇÃO
SET. 2023 - AGO. 2024**



INTRODUÇÃO

PROGRAMAÇÃO
SET. 2023 - AGO. 2024

O SERVIÇO EDUCATIVO DE CULTURA DA CÂMARA MUNICIPAL DA MAIA, PRETENDE-SE **PRÓXIMO DAS ESCOLAS, DAS INSTITUIÇÕES E DAS COMUNIDADES** QUE O RODEIAM E ONDE ESTÁ INSERIDO, ASSUMINDO O PAPEL DE **AGENTE DE EDUCAÇÃO NÃO FORMAL**.

EDUCAR E SENSIBILIZAR, DE FORMA PEDAGÓGICA E LÚDICA, PARA ÁREAS COMO **A ARTE, O PATRIMÓNIO, O AMBIENTE E A INCLUSÃO** SÃO OS PRINCIPAIS OBJETIVOS DA NOSSA EQUIPA, ENQUANTO SE POTENCIA UMA APROXIMAÇÃO CRIATIVA À CULTURA.

ALMEJA-SE PROPORCIONAR **NOVOS OLHARES E EXPERIÊNCIAS**, DE FORMA A ESTIMULAR A CRIATIVIDADE, O DESENVOLVIMENTO DO PENSAMENTO CRÍTICO, O RESPEITO PELA DIVERSIDADE E O ESPÍRITO DE EQUIPA.

TUDO O PROGRAMA EDUCATIVO APRESENTADO É PENSADO DE FORMA A ADAPTAR-SE AOS INTERESSES DOS DIFERENTES GRUPOS QUE NOS VISITAM.

CONVIDAMOS TODA A COMUNIDADE MAIATA A EMBARCAR NESTA AVENTURA, NA QUAL **A IMAGINAÇÃO DITA AS REGRAS!**

ÍNDICE

PROGRAMAÇÃO
SET. 2023 - AGO. 2024

ATIVIDADES EM CONTÍNUO

ESCOLAS E ASSOCIAÇÕES/ IPSS/ GRUPOS ESPECÍFICOS

- CENTR'ARTE SAI À RUA
- CONTOS CONTIGO CONTO
- VEM JOGAR COM O MUSEU
- (N)O MUSEU NA ESCOLA
- A ARTE NA PRÉ-HISTÓRIA
- O QUE ESCONDEM OS NÚMEROS
- VIVER EM COMUNIDADE NA PRÉ-HISTÓRIA
- NA PELE DO OUTRO
- ERA UMA VEZ NA MAIA | EXPEDIÇÃO AO PASSADO
- VEM CONHECER A TUA BIBLIOTECA

FAMÍLIAS

- HISTÓRIAS FIADAS | HORA DO CONTO
- A ARTE NA PRÉ-HISTÓRIA

ADULTOS E PÚBLICO-GERAL

- AÇÕES DE FORMAÇÃO
- WORKSHOPS “COSTURA EM PONTO”
- VISITAS GUIADAS ÀS EXPOSIÇÕES DO MUSEU
- COMUNIDADE DE LEITORES
- ASAS DE POESIA

ATIVIDADES NÃO REGULARES

ESCOLAS E ASSOCIAÇÕES/ IPSS/ GRUPOS ESPECÍFICOS

- MEDIAÇÃO ARTÍSTICA (ASSOCIADA ÀS EXPOSIÇÕES PATENTES)
- OFICINA "JORNAL CON(VIDA)": PRÉ-ESCOLAR
- OFICINA "BD - HISTÓRIAS DA MINHA CABEÇA": 1º AO 3º CICLO
- OFICINA “O MONSTRO DAS CORES”: PRÉ-ESCOLAR
- OFICINA “PASSA A OUTRO E NÃO AO MESMO”: 1º AO 3º CICLO
- OFICINA “A LINHA DO TEMPO” (LARES)

FAMÍLIAS

- MEDIAÇÃO ARTÍSTICA (ASSOCIADA ÀS EXPOSIÇÕES PATENTES)
- OFICINA “DIA MUNDIAL DA MARIONETA”

ADULTOS E PÚBLICO-GERAL

- MEDIAÇÃO ARTÍSTICA (ASSOCIADA ÀS EXPOSIÇÕES PATENTES)
- WORKSHOP “CORAÇÃO EM MASSA DE MODELAR”
- WORKSHOP “DIA INTERNACIONAL DO AZULEJO”

OUTRAS INICIATIVAS

INFORMAÇÕES ÚTEIS

ATIVIDADES EM CONTÍNUO

**ESCOLAS E
ASSOCIAÇÕES/ IPSS/
GRUPOS ESPECÍFICOS**

ATIVIDADES EM CONTÍNUO

ESCOLAS E
ASSOCIAÇÕES/ IPSS/
GRUPOS ESPECÍFICOS



• CENTR'ARTE SAI À RUA

ESTA ATIVIDADE TEM COMO OBJETIVO CONTRIBUIR PARA O DIÁLOGO ENTRE OS PÚBLICOS E A COLEÇÃO DE OBRAS DE ARTE DA CÂMARA MUNICIPAL DA MAIA, PROMOVENDO A VALORIZAÇÃO DO PATRIMÓNIO CULTURAL E ARTÍSTICO. PRETENDE-SE, IGUALMENTE, POTENCIAR O ACESSO ÀS ARTES E À DIVERSIDADE CULTURAL E COMUNITÁRIA.

POR MARCAÇÃO, SUJEITO A CONFIRMAÇÃO - DE SEGUNDA A SEXTA-FEIRA

INSCRIÇÕES: INFOCULTURA@CM-MAIA.PT

LOCAL: ESCOLAS DO CONCELHO, INSTALAÇÕES DE ASSOCIAÇÕES/ IPSS/ GRUPOS ESPECÍFICOS



• CONTOS CONTIGO CONTO

ATRAVÉS DA NARRAÇÃO DE UM CONTO ESTA ATIVIDADE PROMOVE O GOSTO E A CONSOLIDAÇÃO DOS HÁBITOS DE LEITURA. ESTA AÇÃO IMPULSIONA TAMBÉM A UTILIZAÇÃO DA BIBLIOTECA MUNICIPAL.

POR MARCAÇÃO, SUJEITO A CONFIRMAÇÃO - DE TERÇA A SEXTA-FEIRA

INSCRIÇÕES: BIBLIOTECA@CM-MAIA.PT

LOCAL : BIBLIOTECA MUNICIPAL DOUTOR JOSÉ VIEIRA DE CARVALHO OU ESCOLAS DO CONCELHO

ATIVIDADES EM CONTÍNUO

ESCOLAS E
ASSOCIAÇÕES/ IPSS/
GRUPOS ESPECÍFICOS



• VEM JOGAR COM O MUSEU

TRATA-SE DE UM JOGO DE TABULEIRO, BASEADO NO CONHECIDO “JOGO DA GLÓRIA”, COM PERGUNTAS SOBRE AS EXPOSIÇÕES E OS SEUS CONTEÚDOS, QUE PERMITEM TRABALHAR COM O PÚBLICO ESCOLAR, DE ACORDO COM AS DIVERSAS FAIXAS ETÁRIAS.

POR MARCAÇÃO, SUJEITO A CONFIRMAÇÃO - DE TERÇA A SEXTA-FEIRA

INSCRIÇÕES: MUSEU@CM-MAIA.PT

LOCAL : MUSEU DE HISTÓRIA E ETNOLOGIA DA TERRA DA MAIA OU ESCOLAS DO CONCELHO



• (N)O MUSEU NA ESCOLA

ESTA ATIVIDADE CONSISTE NUMA VISITA ORIENTADA ÀS EXPOSIÇÕES TEMPORÁRIAS E PERMANENTES COM RECURSO À INTERNET (ONLINE) EM TEMPO REAL, UTILIZANDO MEIOS PEDAGÓGICOS E LINGUAGEM ADEQUADA À FAIXA ETÁRIA. TEM COMO OBJETIVOS DAR A CONHECER A HISTÓRIA E OS USOS E COSTUMES DO MEIO LOCAL.

POR MARCAÇÃO, SUJEITO A CONFIRMAÇÃO - DE TERÇA A SEXTA-FEIRA

INSCRIÇÕES: MUSEU@CM-MAIA.PT

COM RECURSO À INTERNET (ONLINE)

ATIVIDADES EM CONTÍNUO

ESCOLAS E
ASSOCIAÇÕES/ IPSS/
GRUPOS ESPECÍFICOS



• A ARTE NA PRÉ-HISTÓRIA

COM RECURSO A PIGMENTOS NATURAIS, VAMOS PINTAR COMO NA PRÉ-HISTÓRIA.

POR MARCAÇÃO, SUJEITO A CONFIRMAÇÃO - DE TERÇA A SEXTA-FEIRA

INSCRIÇÕES: MUSEU@CM-MAIA.PT

LOCAL : MUSEU DE HISTÓRIA E ETNOLOGIA DA TERRA DA MAIA

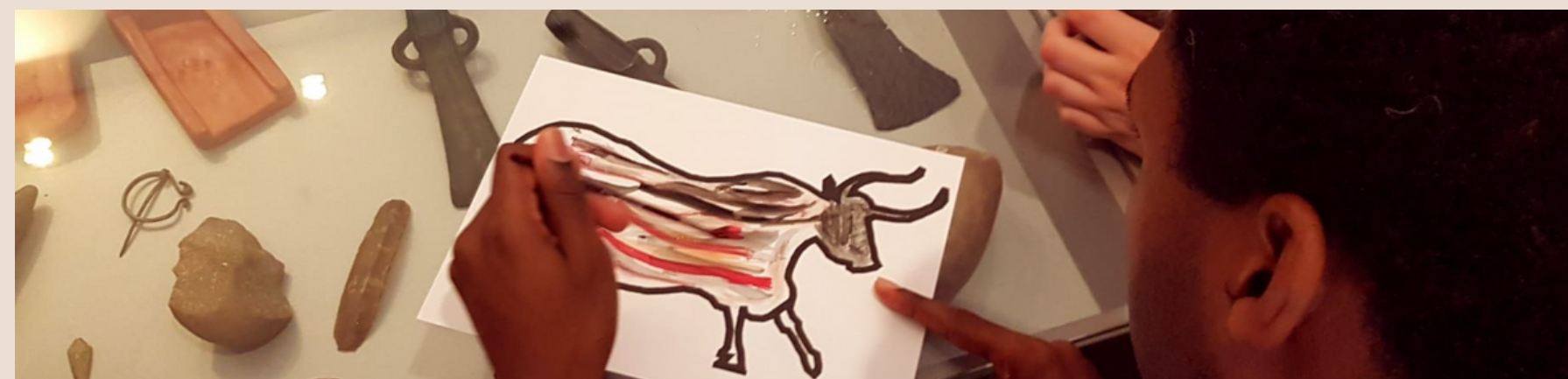

• O QUE ESCONDEM OS NÚMEROS

SERÃO ENTREGUES GRAFISMOS COM FORMAS DE ALGUNS DOS OBJETOS EM EXPOSIÇÃO. CADA ALUNO TERÁ QUE LIGAR OS PONTOS NA ORDEM CORRETA. UMA VEZ REVELADO O DESENHO QUE OS NÚMEROS “ESCONDIAM”, OS UTILIZADORES SÃO CONVIDADOS A PINTAR AS FORMAS OU A DECORAR OS OBJETOS QUE ACABARAM DE REVELAR COM FORMAS INSPIRADAS NAS QUE VIRAM NA VISITA-GUIADA. ESTA OFICINA PROCURA TRABALHAR OS MOVIMENTOS DE MOTRICIDADE FINA E FAMILIARIZAR OS MAIS NOVOS COM INSTITUIÇÕES DE CARÁTER CULTURAL.

POR MARCAÇÃO, SUJEITO A CONFIRMAÇÃO - DE TERÇA A SEXTA-FEIRA

INSCRIÇÕES: MUSEU@CM-MAIA.PT

LOCAL : MUSEU DE HISTÓRIA E ETNOLOGIA DA TERRA DA MAIA

ATIVIDADES EM CONTÍNUO

ESCOLAS E
ASSOCIAÇÕES/ IPSS/
GRUPOS ESPECÍFICOS



• VIVER EM COMUNIDADE NA PRÉ-HISTÓRIA

OS ALUNOS SERÃO ALEATORIAMENTE DIVIDIDOS EM 4 GRUPOS E TERÃO DE DESEMPENHAR VÁRIAS TAREFAS ESSENCIAIS À SOBREVIVÊNCIA. ESTA ATIVIDADE VISA, SOBRETUDO, TRANSMITIR AOS UTILIZADORES O ESPÍRITO DE EQUIPA, E DE ENTREAJUDA, BEM COMO O SENTIMENTO DE PERTENÇA NUM GRUPO – COMUNIDADE.

POR MARCAÇÃO, SUJEITO A CONFIRMAÇÃO - DE TERÇA A SEXTA-FEIRA

INSCRIÇÕES: MUSEU@CM-MAIA.PT

LOCAL : MUSEU DE HISTÓRIA E ETNOLOGIA DA TERRA DA MAIA



• NA PELE DO OUTRO

ESTA VISITA É UMA EXPERIÊNCIA SENSORIAL EM QUE O GRUPO SERÁ CONVIDADO A VISITAR A SALA DE EXPOSIÇÃO COM AS LUZES APAGADAS. APÓS A VISITA, SERÃO DESAFIADOS A PARTILHAR AS EMOÇÕES SENTIDAS, ATRAVÉS DE UMA CONVERSA INFORMAL. DE SEGUIDA, REGRESSAMOS À SALA DE EXPOSIÇÃO, JÁ COM AS LUZES ACESAS. ESTA É UMA ATIVIDADE QUE VISA NÃO SÓ PROMOVER O CONHECIMENTO HISTÓRICO, COMO CONVIDA AO DESENVOLVIMENTO DO PENSAMENTO CRÍTICO, DA REFLEXÃO NO CAMPO DA FILOSOFIA MORAL E DA CIDADANIA.

POR MARCAÇÃO, SUJEITO A CONFIRMAÇÃO - DE TERÇA A SEXTA-FEIRA

INSCRIÇÕES: MUSEU@CM-MAIA.PT

LOCAL : MUSEU DE HISTÓRIA E ETNOLOGIA DA TERRA DA MAIA

ATIVIDADES EM CONTÍNUO

ESCOLAS E
ASSOCIAÇÕES/ IPSS/
GRUPOS ESPECÍFICOS



• ERA UMA VEZ NA MAIA | EXPEDIÇÃO AO PASSADO

ESTA ATIVIDADE CONSISTE EM LEVAR ÀS ESCOLAS DE UMA FORMA LÚDICO-PEDAGÓGICA UMA DEMONSTRAÇÃO DO MODO DE VIDA DOS NOSSOS ANTEPASSADOS, ATRAVÉS DE PEQUENOS CLIPS DE VÍDEO, ORA COM CURIOSIDADES SOBRE A COLEÇÃO DO MUSEU E SOBRE A HISTÓRIA DO CONCELHO, ORA COM DEMONSTRAÇÕES PRÁTICAS DOS MODOS DE PRODUÇÃO DO PASSADO (PRODUÇÃO DE CERÂMICA, DE FERRAMENTAS DE PEDRA POLIDA OU CONSTRUÇÃO DE CASAS). A ATIVIDADE PRÁTICA SERÁ SEMPRE ADAPTADA ÀS FAIXAS ETÁRIAS E AOS CONTEÚDOS PROGRAMÁTICOS, PODENDO-SE OPTAR ENTRE PINTURA, MODELAGEM, RECORTE E COLAGEM OU UMA COMBINAÇÃO DE TODAS AS ANTERIORES.

POR MARCAÇÃO, SUJEITO A CONFIRMAÇÃO - DE TERÇA A SEXTA-FEIRA

INSCRIÇÕES: MUSEU@CM-MAIA.PT

LOCAL : ESCOLAS DO CONCELHO

• VEM CONHECER A TUA BIBLIOTECA

DAR A CONHECER A MISSÃO E OS OBJETIVOS DA BIBLIOTECA MUNICIPAL DA MAIA. VISITAR OS DIFERENTES SERVIÇOS E ASSIM APRENDER A RENTABILIZAR OS RECURSOS DESTE SISTEMA DE INFORMAÇÃO.

POR MARCAÇÃO, SUJEITO A CONFIRMAÇÃO - DE TERÇA A SEXTA-FEIRA

INSCRIÇÕES: BIBLIOTECA@CM-MAIA.PT

LOCAL : BIBLIOTECA MUNICIPAL DOUTOR JOSÉ VIEIRA DE CARVALHO



ATIVIDADES EM CONTÍNUO

FAMÍLIAS

ATIVIDADES EM CONTÍNUO

FAMÍLIAS

- HISTÓRIAS FIADAS | HORA DO CONTO



SÁBADOS MÁGICOS, HISTÓRIAS DIVERTIDAS, FANTASIA E IMAGINAÇÃO, CONTOS MARAVILHOSOS E MUITA ANIMAÇÃO. A BIBLIOTECA OFERECE INCRÍVEIS LEITURAS PARA TODA A FAMÍLIA!

TODOS OS SÁBADOS, ÀS 11H30

ENTRADA LIVRE, NÃO REQUER INSCRIÇÃO

LOCAL : BIBLIOTECA MUNICIPAL DOUTOR JOSÉ VIEIRA DE CARVALHO



ATIVIDADES EM CONTÍNUO

FAMÍLIAS

- **A ARTE NA PRÉ-HISTÓRIA**

COM RECURSO A PIGMENTOS NATURAIS, VAMOS PINTAR COMO NA PRÉ-HISTÓRIA.

POR MARCAÇÃO, SUJEITO A CONFIRMAÇÃO - 2º SÁBADO DE CADA MÊS

INSCRIÇÕES: MUSEU@CM-MAIA.PT

LOCAL : MUSEU DE HISTÓRIA E ETNOLOGIA DA TERRA DA MAIA





ATIVIDADES EM CONTÍNUO

**ADULTOS E
PÚBLICO-GERAL**

ATIVIDADES EM CONTÍNUO

**ADULTOS E
PÚBLICO-GERAL**

• AÇÕES DE FORMAÇÃO

O **PELOURO DA CULTURA** EM PARCERIA COM O **CEARTE – CENTRO DE FORMAÇÃO PARA O ARTESANATO E PATRIMÓNIO**, IRÁ DISPONIBILIZAR, EM 2024, **FORMAÇÕES GRATUITAS**, ALMEJANDO A PROMOÇÃO E DIVULGAÇÃO DAS ARTES E DA CULTURA.

MUSEOLOGIA E MUSEOGRAFIA

FEVEREIRO E MARÇO 2024 - DATAS A ANUNCIAR

ONLINE, 25 HORAS

SERVIÇO EDUCATIVO

ABRIL E MAIO 2024 - DATAS A ANUNCIAR

PRESENCIAL, 50 HORAS

SUJEITO A NÚMERO MÍNIMO E MÁXIMO DE INSCRIÇÕES.

INSCRIÇÕES: INFOCULTURA@CM-MAIA.PT

LOCAL : FÓRUM DA MAIA

ESTAS AÇÕES DE FORMAÇÃO PODEM SER ANULADAS, ADIADAS OU ALTERADAS POR MOTIVOS IMPREVISTOS.



ATIVIDADES EM CONTÍNUO

ADULTOS E
PÚBLICO-GERAL

• WORKSHOPS “COSTURA EM PONTO”



MATERIAL NECESSÁRIO

CAPA DOSSIER 25 SETEMBRO 2023, 18H30	RESTOS DE TECIDOS E TECIDO INTERIOR (67CM X 35 CM), LINHAS, MÁQUINA DE COSTURA, RÉGUA, CORTADOR ROTATIVO, MANTA ACRÍLICA
OUTONO EM COGUMELOS 24 OUTUBRO 2023, 18H30	2 TECIDOS, ENCHIMENTO, LINHAS, LINHAS DE BORDAR, ALFINETES, TESOURA E MÁQUINA DE COSTURA, FELTROS
NATAL COLORIDO 21 NOVEMBRO 2023, 18H30	RESTOS DE TECIDOS DE NATAL, FELTROS, ENCHIMENTO, LINHAS, ALFINETES, RESTOS DE RENDAS E FITAS, TESOURA E MÁQUINA DE COSTURA

VAGAS LIMITADAS, MEDIANTE INSCRIÇÃO

INSCRIÇÕES: INFOCULTURA@CM-MAIA.PT

LOCAL : FÓRUM DA MAIA

MAIS INFORMAÇÕES RELATIVAS AO MATERIAL NECESSÁRIO SERÃO DISPONIBILIZADAS, NAS NOSSAS REDES SOCIAIS, EM DATA PRÓXIMA À REALIZAÇÃO DE CADA WORKSHOP.

ATIVIDADES EM CONTÍNUO

ADULTOS E
PÚBLICO-GERAL

• WORKSHOPS “COSTURA EM PONTO”

MATERIAL NECESSÁRIO

PÁSCOA 11 MARÇO 2024, 18H30	BASTIDOR, TECIDOS, LINHAS, ALFINETES, MÁQUINA COSTURA
PATCHWORK CRAZY 22 ABRIL 2024, 18H30	RESTOS DE TECIDOS, ALFINETES, ENTRETELA, MÁQUINA COSTURA
SACO DE COSTURA 20 MAIO 2024, 18H30	TECIDOS, LINHAS, ALFINETES, FECHO, PERCINTA DE ALGODÃO, ENTRETELA, MÁQUINA COSTURA
LANCHEIRA 01 JULHO 2024, 18H30	TECIDOS, LINHAS, ALFINETES, MÁQUINA COSTURA, ENCHIMENTO TÉRMICO, PERCINTA
VERÃO 08 JULHO 2024, 18H30	T-SHIRT LISA, TERMOCOLANTE, LINHAS, MÁQUINA COSTURA, ALFINETES, LINHAS, AGULHAS, BOTÕES (VÁRIOS)

VAGAS LIMITADAS, MEDIANTE INSCRIÇÃO

INSCRIÇÕES: INFOCULTURA@CM-MAIA.PT

LOCAL : FÓRUM DA MAIA

MAIS INFORMAÇÕES RELATIVAS AO MATERIAL NECESSÁRIO SERÃO DISPONIBILIZADAS, NAS NOSSAS REDES SOCIAIS, EM DATA PRÓXIMA À REALIZAÇÃO DE CADA WORKSHOP.



ATIVIDADES EM CONTÍNUO

**ADULTOS E
PÚBLICO-GERAL**

- **VISITAS GUIADAS ÀS EXPOSIÇÕES DO MUSEU**

ESTA ATIVIDADE CONSISTE NUMA VISITA ORIENTADA ÀS EXPOSIÇÕES TEMPORÁRIAS E PERMANENTES, PRESENCIALMENTE.

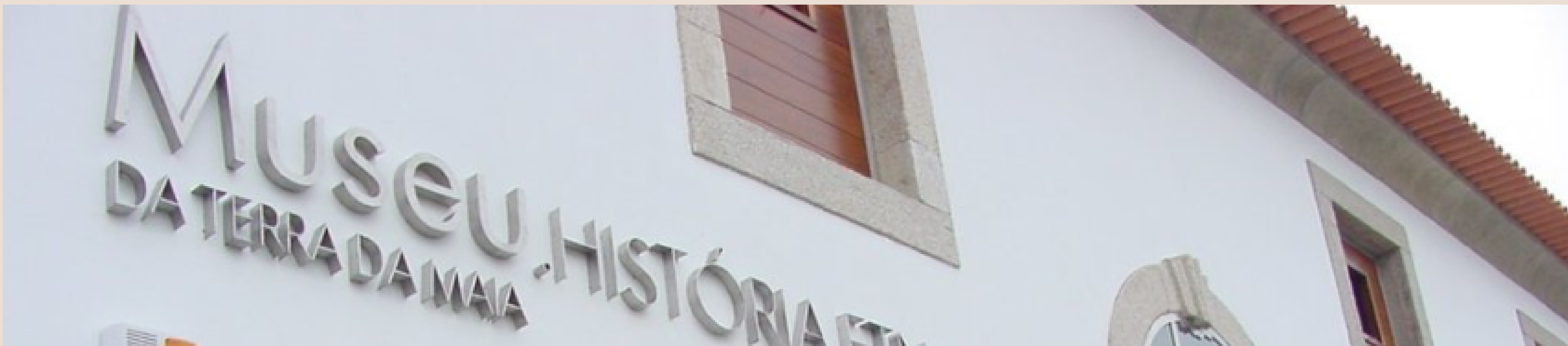

POR MARCAÇÃO, SUJEITO A CONFIRMAÇÃO - DE TERÇA A SEXTA-FEIRA

INSCRIÇÕES: MUSEU@CM-MAIA.PT

LOCAL : MUSEU DE HISTÓRIA E ETNOLOGIA DA TERRA DA MAIA

ATIVIDADES EM CONTÍNUO

ADULTOS E
PÚBLICO-GERAL

• COMUNIDADE DE LEITORES

O CICLO DA COMUNIDADE DE LEITORES DA BIBLIOTECA MUNICIPAL DA MAIA ADOTA A DENOMINAÇÃO DE LEITURA EM MOVIMENTO COMO SINAL DE DINÂMICA E DO REFORÇO DA IMPORTÂNCIA QUE A LEITURA TEM PARA A FORMAÇÃO, SEMPRE INCOMPLETA DO INDIVÍDUO. ESPRAIA-SE POR DUAS LINHAS ORIENTADORAS. LEITURAS DO MUNDO E LEITURA NACIONAIS.



QUINTAS | 15H00 - 17H00 ; SEXTAS | 21H00 - 23H00

ENTRADA LIVRE, NÃO REQUER INSCRIÇÃO

LOCAL : BIBLIOTECA MUNICIPAL DOUTOR JOSÉ VIEIRA DE CARVALHO

ATIVIDADES EM CONTÍNUO

ADULTOS E
PÚBLICO-GERAL

• ASAS DE POESIA

O GRUPO ASAS DA POESIA, PARA ALÉM DO SEU AMOR À POESIA, TEM POR OBJETIVO CATIVAR O INTERESSE DO POVO MAIATO E DO POVO DA JUNTA METROPOLITANA DO PORTO, PELA ELEVAÇÃO DA PALAVRA DITA E ESCRITA, PROJETAR E SURPREENDER CONTANDO PARA ISSO COM NUANCES DE ELEVAÇÃO POÉTICA, SEM PROTAGONISMOS OU AMBIÇÕES PESSOAIS.

SÁBADOS, 16H00 - 18H00

ENTRADA LIVRE, NÃO REQUER INSCRIÇÃO

LOCAL : FÓRUM DA MAIA, CAFÉ CONCERTO



ATIVIDADES NÃO REGULARES

ESCOLAS E
ASSOCIAÇÕES/ IPSS/
GRUPOS ESPECÍFICOS

ATIVIDADES NÃO REGULARES

ESCOLAS E
ASSOCIAÇÕES/ IPSS/
GRUPOS ESPECÍFICOS

- **MEDIAÇÃO ARTÍSTICA (ASSOCIADA ÀS EXPOSIÇÕES PATENTES)**

EXPOSIÇÃO: BIENAL DE ARTE CONTEMPORÂNEA DA MAIA 2023

(19.05.2023 - 15.10.2023)

FOI PARA CAMINHAR QUE AQUI CHEGUEI - **ARTE-EDUCADORA: JOANA MENDONÇA OU FILIPA VALENTE**

OFICINA "O CAMINHO DA PAISAGEM"

DEPOIS DE UMA CAMINHADA PELAS PAISAGENS DA BACM 2023, ENTRE A REALIDADE E A IMAGINAÇÃO, ENTRE A MAIA E OUTROS LUGARES FICCIONAIS, CRIAREMOS PAISAGENS OUTRAS. VAMOS PRODUIR AS NOSSAS PRÓPRIAS TINTAS PARA REALIZAR PINTURAS, E APÓS UM PASSEIO PELO EXTERIOR, NA ZONA CIRCUNDANTE DO FÓRUM, RESPIGAREMOS MATERIAIS E CRIAREMOS COLAGEM E ASSEMBLAGEM.

OFICINA "ABSTRAÇÕES, RITMOS E MOVIMENTOS"

QUANTAS CORES HÁ NO MUNDO? ONDE AS PODEMOS ENCONTRAR? DE QUANTAS FORMAS DIFERENTES NOS PODEMOS PROPORCIONAR: PINTAR, CORTAR E COLAR (E JUNTAR AS TRÊS)? SE VIRARMOS TUDO AO CONTRÁRIO, CONSEGUIMOS RECOMEÇAR? VAMOS VIVER NA EXPOSIÇÃO, TEMPORARIAMENTE HABITAR NUM ESPAÇO CHEIO DE COR QUE NOS VAI INFLUENCIAR. O TEU DIA JÁ FICOU MAIS COLORIDO?

POR MARCAÇÃO, SUJEITO A CONFIRMAÇÃO - DE SEGUNDA A SEXTA-FEIRA

INSCRIÇÕES: INFOCULTURA@CM-MAIA.PT

LOCAL : FÓRUM DA MAIA



ATIVIDADES NÃO REGULARES

ESCOLAS E
ASSOCIAÇÕES/ IPSS/
GRUPOS ESPECÍFICOS

• **OFICINA “JORNAL CON(VIDA): PRÉ-ESCOLAR** **SETEMBRO - DEZEMBRO 2023**

REGISTO DE MEMÓRIAS. AS CRIANÇAS TERÃO DE CRIAR UM ÁLBUM DE MEMÓRIAS COM OS SEGUINTE MATERIAIS: PACOTES DE LEITE, JORNAL,

ARGOLA DE ENCADERNAÇÃO E COLA BATOM. AS FOLHAS DO CADERNO SERÃO OCUPADAS COM DESENHOS, HISTÓRIAS OU UTILIZADAS

COMO DIÁRIO, REGISTRANDO O SEU DIA!

POR MARCAÇÃO, SUJEITO A CONFIRMAÇÃO - DE SEGUNDA A SEXTA-FEIRA

INSCRIÇÕES: INFOCULTURA@CM-MAIA.PT

LOCAL : FÓRUM DA MAIA OU ESCOLAS DO CONCELHO



ATIVIDADES NÃO REGULARES

ESCOLAS E
ASSOCIAÇÕES/ IPSS/
GRUPOS ESPECÍFICOS

- OFICINA “BD- HISTÓRIAS DA MINHA CABEÇA”: 1º AO 3º CICLO SETEMBRO - DEZEMBRO 2023

CONSTRUÇÃO DE UMA BANDA DESENHADA UTILIZANDO, COMO BASE, UMA FOLHA DE JORNAL. PARTINDO DAS IMAGENS OU DOS TÍTULOS, AS

CRIANÇAS TERÃO DE CONSTRUIR A SUA HISTÓRIA OU NOTÍCIA. ESCONDER O QUE NÃO INTERESSA, REALÇAR O QUE QUEREM QUE SOBRESSAIA,

ATÉ O SEU TRABALHO ESTAR CONCLUÍDO. GRANDE DESAFIO!

POR MARCAÇÃO, SUJEITO A CONFIRMAÇÃO - DE SEGUNDA A SEXTA-FEIRA

INSCRIÇÕES: INFOCULTURA@CM-MAIA.PT

LOCAL : FÓRUM DA MAIA OU ESCOLAS DO CONCELHO

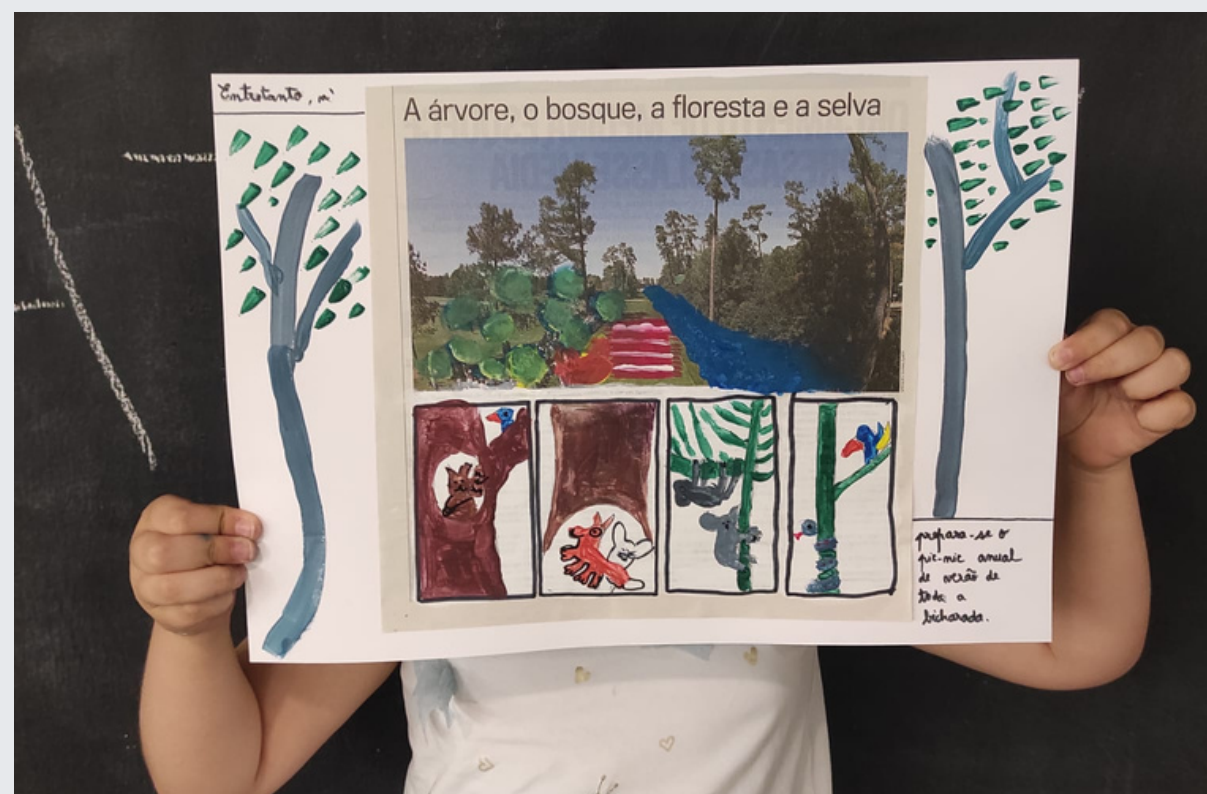
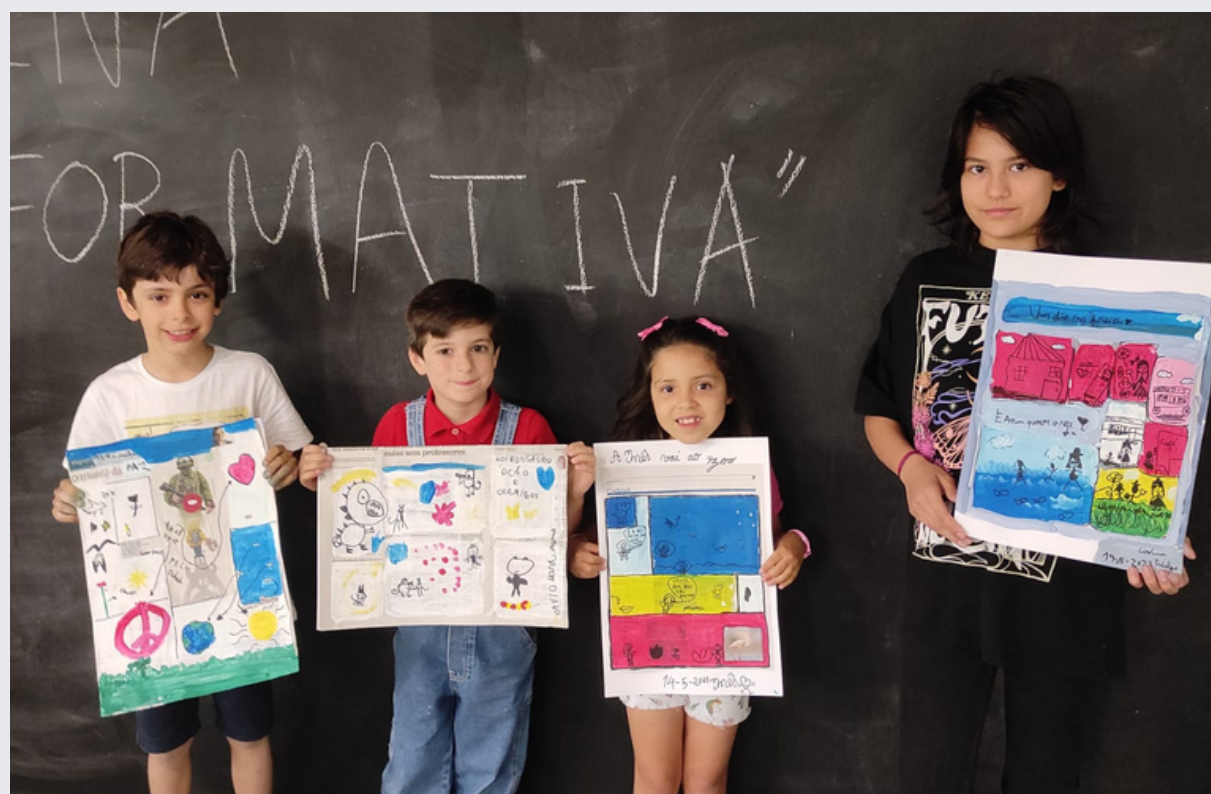

ATIVIDADES NÃO REGULARES

ESCOLAS E
ASSOCIAÇÕES/ IPSS/
GRUPOS ESPECÍFICOS

- **OFICINA “O MONSTRO DAS CORES”** **JANEIRO- AGOSTO 2024**

NÃO TE ASSUSTES, ESTE MONSTRO É AMIGO E MUITO COLORIDO!

UTILIZANDO MATERIAL RECICLADO, CRIA O TEU!



POR MARCAÇÃO, SUJEITO A CONFIRMAÇÃO - DE SEGUNDA A SEXTA-FEIRA

INSCRIÇÕES: INFOCULTURA@CM-MAIA.PT

LOCAL : FÓRUM DA MAIA OU ESCOLAS DO CONCELHO

ATIVIDADES NÃO REGULARES

ESCOLAS E
ASSOCIAÇÕES/ IPSS/
GRUPOS ESPECÍFICOS

- **OFICINA “PASSA A OUTRO E NÃO AO MESMO”** **JANEIRO- AGOSTO 2024**

ESTE VAI SER UM TRABALHO CRIADO A VÁRIAS MÃOS! ÉS TU QUE VAIS COMEÇAR, MAS NÃO SERÁS TU A TERMINAR! ESTÁS PREPARADO?



POR MARCAÇÃO, SUJEITO A CONFIRMAÇÃO - DE SEGUNDA A SEXTA-FEIRA

INSCRIÇÕES: INFOCULTURA@CM-MAIA.PT

LOCAL : FÓRUM DA MAIA OU ESCOLAS DO CONCELHO

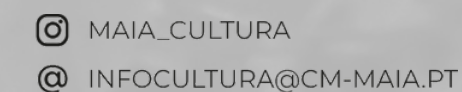

ATIVIDADES NÃO REGULARES

ESCOLAS E
ASSOCIAÇÕES/ IPSS/
GRUPOS ESPECÍFICOS

• **OFICINA “A LINHA DO TEMPO”**

JANEIRO- AGOSTO 2024

QUE MEMÓRIAS? O QUE GUARDA DO SEU PASSADO?

NESTA ATIVIDADE VAMOS FAZER ESSA VIAGEM CONSIGO, ATRAVÉS DA LINHA DO TEMPO!

POR MARCAÇÃO, SUJEITO A CONFIRMAÇÃO - DE SEGUNDA A SEXTA-FEIRA

INSCRIÇÕES: INFOCULTURA@CM-MAIA.PT

LOCAL : FÓRUM DA MAIA OU ESCOLAS DO CONCELHO

ATIVIDADES NÃO REGULARES

FAMÍLIAS

ATIVIDADES NÃO REGULARES

FAMÍLIAS

- **MEDIAÇÃO ARTÍSTICA (ASSOCIADA ÀS EXPOSIÇÕES PATENTES)**

EXPOSIÇÃO: BIENAL DE ARTE CONTEMPORÂNEA DA MAIA 2023

(19.05.2023 - 15.10.2023)

FOI PARA CAMINHAR QUE AQUI CHEGUEI - ARTE-EDUCADORA: JOANA MENDONÇA OU FILIPA VALENTE

OFICINA "MÁSCARAS, PERSONAS E AVATARES"

24 SETEMBRO, 10H30

PARTINDO DOS RETRATOS PATENTES NA EXPOSIÇÃO DA BACM 2023, CONSTRUIREMOS MÁSCARAS QUE APRESENTAREMOS NUMA GALERIA DE RETRATOS. ROSTOS DE SERES HÍBRIDOS, UMA FUSÃO ENTRE PESSOAS, ANIMAIS E PLANTAS, QUE PODERÃO GANHAR MOVIMENTOS DIFERENTES DOS HUMANOS E HABITAR A BACM 2023.

OFICINA "OBJETOS ENIGMÁTIVOS"

01 OUTUBRO, 10H30

PARTINDO DAS NATUREZAS MORTAS EXISTENTES NA BACM 2023, IMAGINAREMOS UM FUTURO ONDE ESTAS GANHAM VIDA PRÓPRIA, SE PROJETAM EM NÓS, E HABITAM UM ESPAÇO. CRIAREMOS AS NOSSAS JOIAS COM MATERIAIS RECICLADOS E SEREMOS OS EXPOSITORES DAS NOSSAS ESCULTURAS QUE SE APRESENTARÃO NA PISCINA DA BACM 2023.



POR MARCAÇÃO, SUJEITO A CONFIRMAÇÃO. VAGAS LIMITADAS.

CRIANÇAS A PARTIR DOS 4 ANOS.

INSCRIÇÕES: INFOCULTURA@CM-MAIA.PT

LOCAL : FÓRUM DA MAIA

ATIVIDADES NÃO REGULARES

FAMÍLIAS

• OFICINA “DIA MUNDIAL DA MARIONETA”

17 MARÇO, 10H30

PARA COMEMORAR ESTE DIA, VAMOS DAR VIDA A UMA MARIONETA, UTILIZANDO MATERIAIS INUSITADOS!

QUE HISTÓRIA VAIS CONTAR, EM FAMÍLIA, COM A TUA PERSONAGEM?

ACEITAS O DESAFIO?

POR MARCAÇÃO, SUJEITO A CONFIRMAÇÃO. VAGAS LIMITADAS.

CRIANÇAS A PARTIR DOS 4 ANOS.

INSCRIÇÕES: INFOCULTURA@CM-MAIA.PT

LOCAL : FÓRUM DA MAIA



ATIVIDADES ~ NÃO REGULARES

**ADULTOS E
PÚBLICO-GERAL**

ATIVIDADES NÃO REGULARES

ADULTOS E
PÚBLICO-GERAL

- **MEDIAÇÃO ARTÍSTICA (ASSOCIADA ÀS EXPOSIÇÕES PATENTES)**

EXPOSIÇÃO: BIENAL DE ARTE CONTEMPORÂNEA DA MAIA 2023

(19.05.2023 - 15.10.2023)

FOI PARA CAMINHAR QUE AQUI CHEGUEI

VISITAS GUIADAS:

23 SETEMBRO

14 OUTUBRO

HORÁRIO: 10H30

ARTE-EDUCADOR/ CURADOR: JOSÉ MAIA

DURAÇÃO: 60 A 120 MIN

INSCRIÇÕES: INFOCULTURA@CM-MAIA.PT

LOCAL : FÓRUM DA MAIA



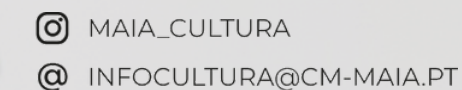

ATIVIDADES NÃO REGULARES

ADULTOS E
PÚBLICO-GERAL

• WORKSHOP “CORAÇÃO EM MASSA DE MODELAR”

04 FEVEREIRO, 10H30

VAMOS COLOCAR AS MÃOS NA MASSA E CONSTRUIR CORAÇÕES!

VENHA EXPERIMENTAR TÉCNICAS DE MODELAGEM E PINTURA.

CRIE UMA PEÇA ORIGINAL PARA SI OU PARA OFERECER.

POR MARCAÇÃO, SUJEITO A CONFIRMAÇÃO. VAGAS LIMITADAS.

INSCRIÇÕES: INFOCULTURA@CM-MAIA.PT

LOCAL : FÓRUM DA MAIA

ATIVIDADES NÃO REGULARES

**ADULTOS E
PÚBLICO-GERAL**

• **WORKSHOP “DIA INTERNACIONAL DO AZULEJO”**

04 MAIO, 10H30

O DIA NACIONAL DO AZULEJO É UM EVENTO ANUAL QUE TEM COMO OBJETIVO RECONHECER ESTA TRADIÇÃO E

PATRIMÓNIO NACIONAL, ENALTECENDO A SUA IMPORTÂNCIA E EVOCACANDO PARA A DEVIDA PROTEÇÃO E

PRESERVAÇÃO. NESTE WORKSHOP, SEJA CRIATIVO E PINTE UM AZULEJO COM MOTIVOS TRADICIONAIS,

GEOMÉTRICOS OU PAISAGENS! ESPERAMOS POR SI!

POR MARCAÇÃO, SUJEITO A CONFIRMAÇÃO. VAGAS LIMITADAS.

INSCRIÇÕES: INFOCULTURA@CM-MAIA.PT

LOCAL : FÓRUM DA MAIA



OUTRAS INICIATIVAS

A NÃO PERDER

OUTRAS INICIATIVAS

A NÃO PERDER

UMA NOITE DE HALLOWEEN NA BIBLIOTECA

31 DE OUTUBRO 2023, ÀS 21H00 - 01 DE NOVEMBRO 2023, ÀS 09H00

CRIANÇAS ENTRE OS 6 E OS 10 ANOS

LOCAL: BIBLIOTECA MUNICIPAL DOUTOR JOSÉ VIEIRA DE CARVALHO

GRATUITO. POR MARCAÇÃO: BIBLIOTECA@CM-MAIA.PT

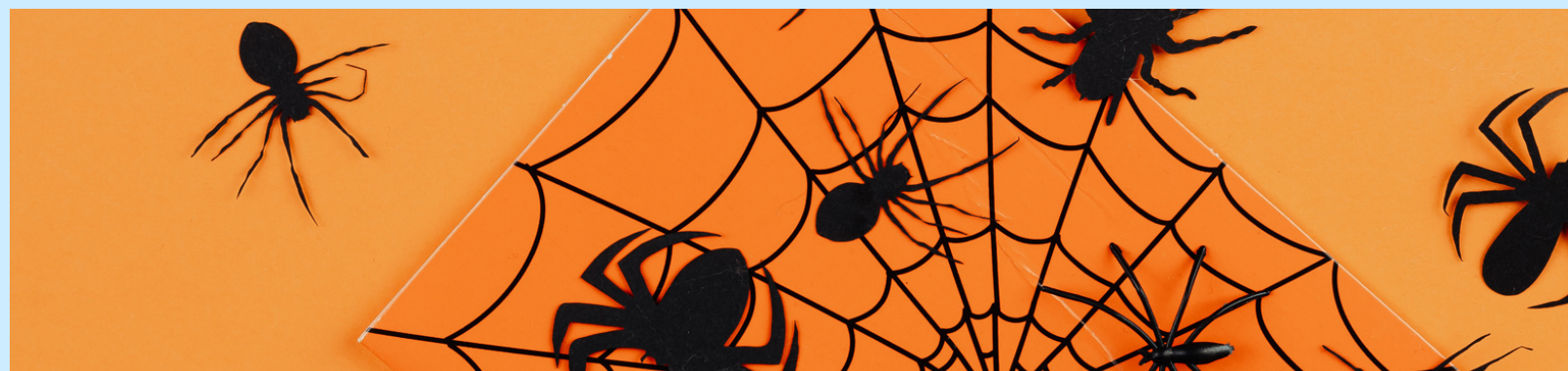

TEATRO MUSICAL - BRANCA DE NEVE

3 DE DEZEMBRO 2023, ÀS 16H00

PÚBLICO-GERAL E INFANTIL

LOCAL: GRANDE AUDITÓRIO DO FÓRUM DA MAIA

BILHETES À VENDA: 1 BILHETE - 5,00€ OU PASSE FAMÍLIA (4 BILHETES) - 15,00€

04 E 05 DEZEMBRO 2023, ÀS 10H30 E 14H30 (4 SESSÕES)

ESPETÁCULO PARA ESCOLAS

LOCAL: GRANDE AUDITÓRIO DO FÓRUM DA MAIA

GRATUITO. POR MARCAÇÃO: INFOCULTURA@CM-MAIA.PT

UIVO - 13ª MOSTRA DE ILUSTRAÇÃO DA MAIA

INAUGURAÇÃO: 07 DE DEZEMBRO, ÀS 21H30

PATENTE ATÉ 24 DE FEVEREIRO 2024

PÚBLICO-GERAL

LOCAL: FÓRUM DA MAIA

PROGRAMA PRÓPRIO DE ATIVIDADES DE SERVIÇO EDUCATIVO



OUTRAS INICIATIVAS

A NÃO PERDER

II FESTIVAL INTERNACIONAL DE MAGIA

10 DEZEMBRO 2023, ÀS 16H00

PÚBLICO-GERAL E INFANTIL

LOCAL: GRANDE AUDITÓRIO DO FÓRUM DA MAIA

BILHETES À VENDA: 1 BILHETE - 5,00€ OU PASSE FAMÍLIA (4 BILHETES) - 15,00€

11 E 12 DEZEMBRO 2023, ÀS 10H30 E 14H30 (4 SESSÕES)

ESPETÁCULO PARA ESCOLAS

LOCAL: GRANDE AUDITÓRIO DO FÓRUM DA MAIA

GRATUITO. POR MARCAÇÃO: INFOCULTURA@CM-MAIA.PT



UIVINHO - 6ª MOSTRA DE ILUSTRAÇÃO INFANTIL DA MAIA

03 DE FEVEREIRO A 24 DE FEVEREIRO 2024

PÚBLICO-GERAL

LOCAL: BIBLIOTECA MUNICIPAL DOUTOR JOSÉ VIEIRA DE CARVALHO

ENTRADA LIVRE, DE ACORDO COM O HORÁRIO DE FUNCIONAMENTO DA BIBLIOTECA



OUTRAS INICIATIVAS

A NÃO PERDER

TEATRO DE MARIONETAS - “O CONQUISTADOR”

25 DE FEVEREIRO 2024, ÀS 16H00

PÚBLICO-GERAL

LOCAL: GRANDE AUDITÓRIO DO FÓRUM DA MAIA

ENTRADA LIVRE

TEATRO DE MARIONETAS - DIA MUNDIAL DA CRIANÇA

02 DE JUNHO 2024, ÀS 16H00

PÚBLICO-GERAL

LOCAL: AUDITÓRIO EXTERIOR DO FÓRUM DA MAIA

ENTRADA LIVRE

TEATRO MUSICAL - PÁSCOA

17 DE MARÇO 2024, ÀS 16H00

PÚBLICO-GERAL

LOCAL: GRANDE AUDITÓRIO DO FÓRUM DA MAIA

BILHETES À VENDA: 1 BILHETE - 5,00€ OU PASSE FAMÍLIA (4 BILHETES) - 15,00€

18 E 19 DE MARÇO 2024, ÀS 10H30 E 14H30 (4 SESSÕES)

ESPETÁCULO PARA ESCOLAS

LOCAL: GRANDE AUDITÓRIO DO FÓRUM DA MAIA

GRATUITO. POR MARCAÇÃO: INFOCULTURA@CM-MAIA.PT

COMEMORAÇÕES 50 ANOS, 25 DE ABRIL

12 DE ABRIL A 05 MAIO 2024

CONSULTAR PROGRAMA PRÓPRIO



INFORMAÇÕES ÚTEIS

AS ATIVIDADES ESTÃO SUJEITAS A **MARCAÇÃO PRÉVIA** JUNTO DO SERVIÇO EDUCATIVO, COM A EXCEÇÃO DAS DE ENTRADA LIVRE.

A **MARCAÇÃO ESTÁ SUJEITA A CONFIRMAÇÃO**, POR EMAIL.

A MAIORIA DAS ATIVIDADES SÃO **GRATUITAS**, SALVO AS QUE TÊM INDICAÇÃO DO VALOR DO BILHETE.

O PROGRAMA APRESENTADO PODE ESTAR SUJEITO A ALTERAÇÕES DE CALENDÁRIO E/OU DE HORÁRIO.



FICAMOS A AGUARDAR O SEU CONTACTO!

PARA INSCRIÇÕES OU MAIS INFORMAÇÕES:

BIBLIOTECA MUNICIPAL DOUTOR JOSÉ VIEIRA DE CARVALHO

MORADA:
RUA ENG. DUARTE PACHECO 131, 4470-136 MAIA

TELEFONE:
(351) 229 408 638

EMAIL:
BIBLIOTECA@CM-MAIA.PT

FÓRUM DA MAIA

MORADA:
RUA ENG. DUARTE PACHECO 131, 4470-136 MAIA

TELEFONE:
(351) 229 408 643

EMAIL:
INFOCULTURA@CM-MAIA.PT

MUSEU DE HISTÓRIA E ETNOLOGIA DA TERRA DA MAIA

MORADA:
PRAÇA 5 DE OUTUBRO, 4475-601 SANTA MARIA DE AVIOSO

TELEFONE:
(351) 229 871 144

EMAIL:
MUSEU@CM-MAIA.PT